

PLANTA DO R/CHÃO

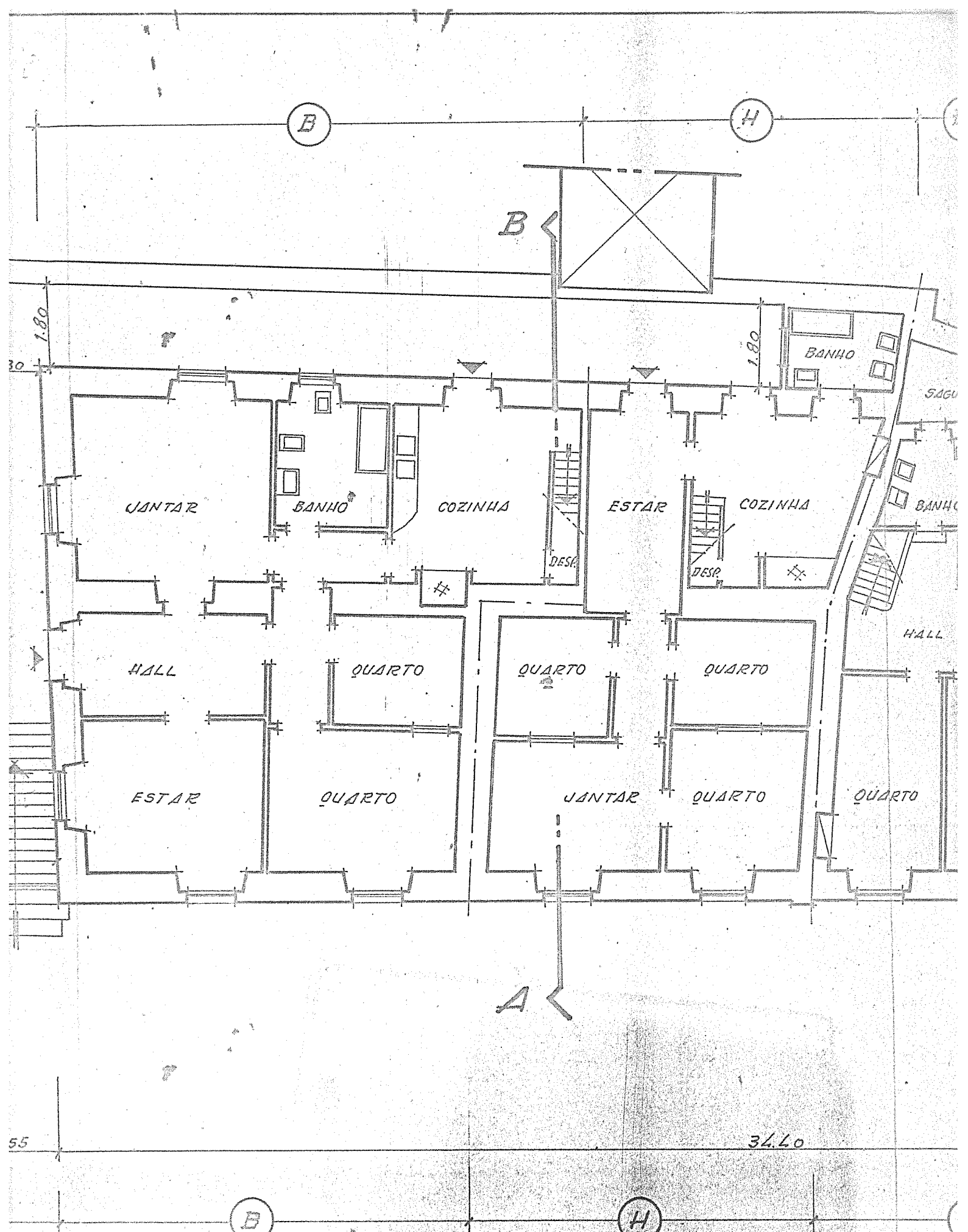

PLANTA DO 1º ANDAR

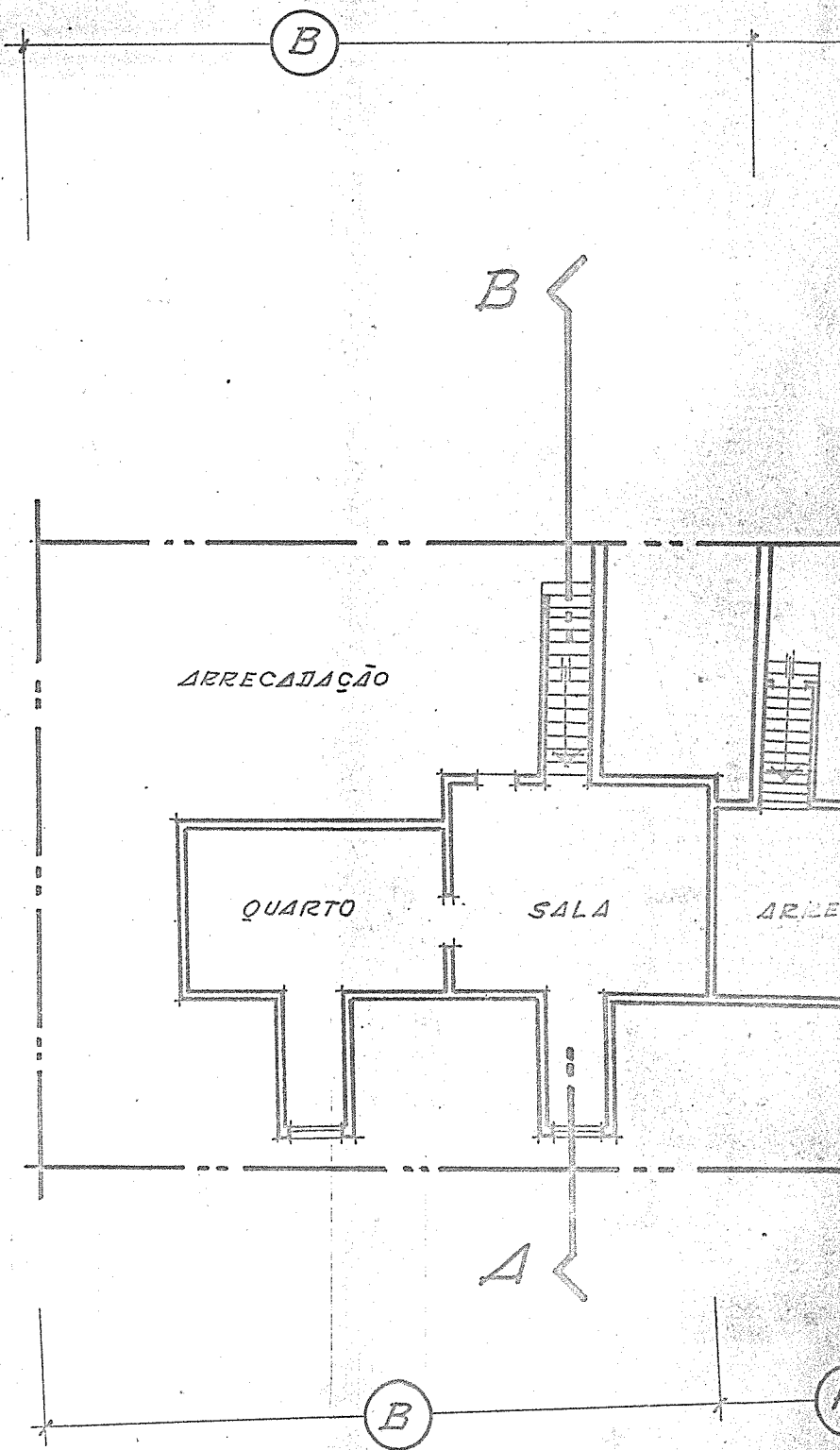

SA

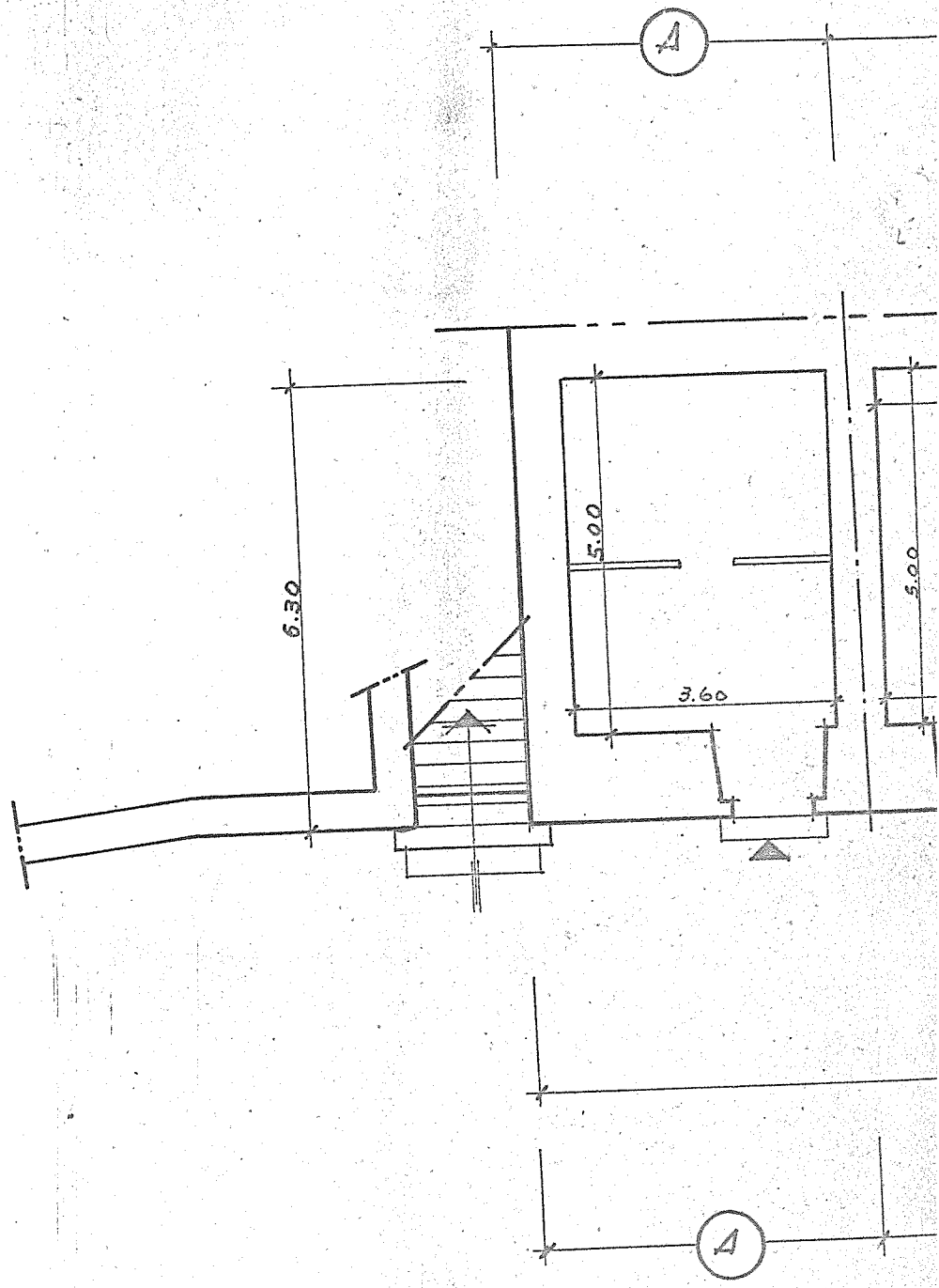

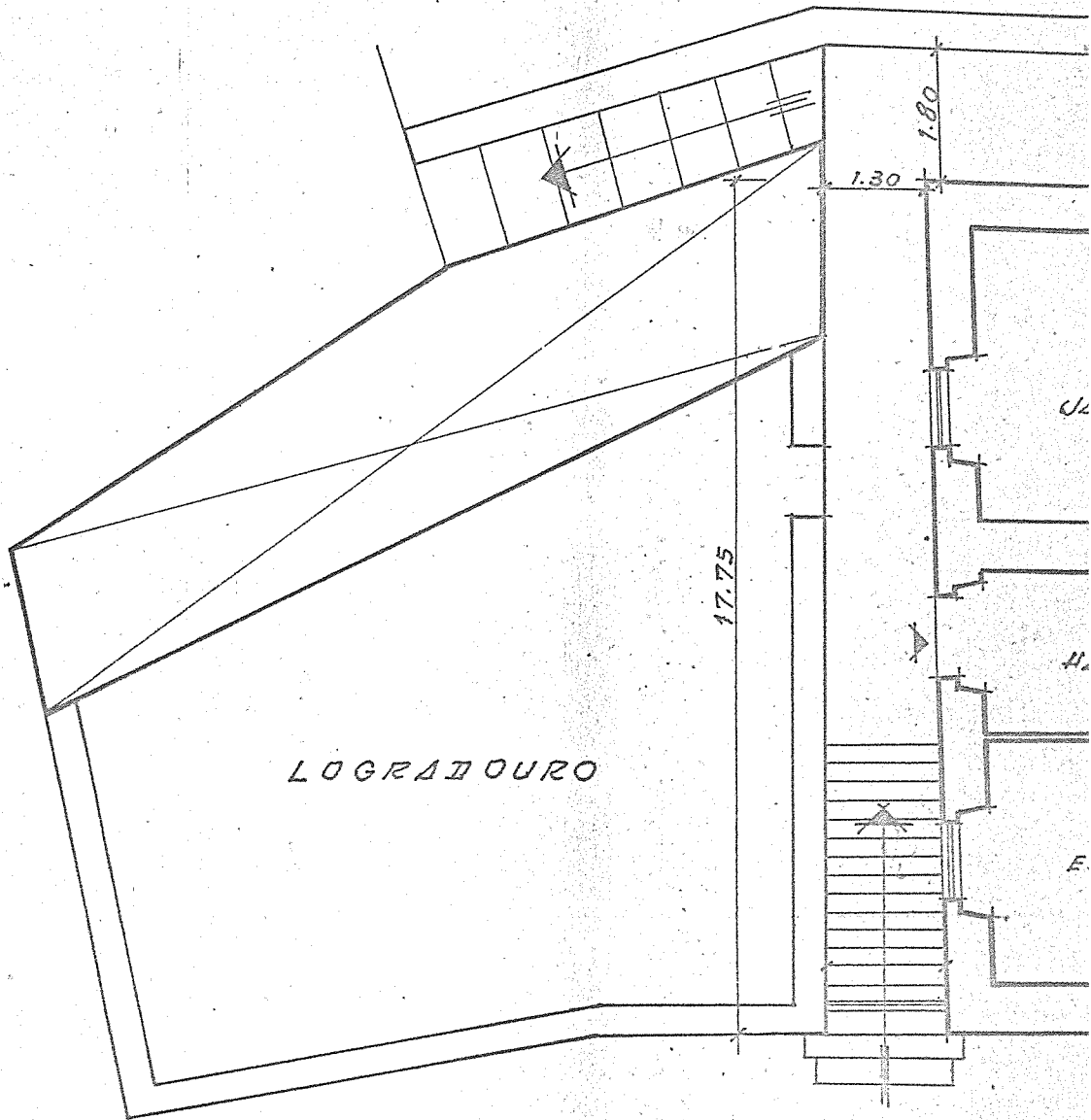

LOGRATOURO

17.75

1.30

1.80

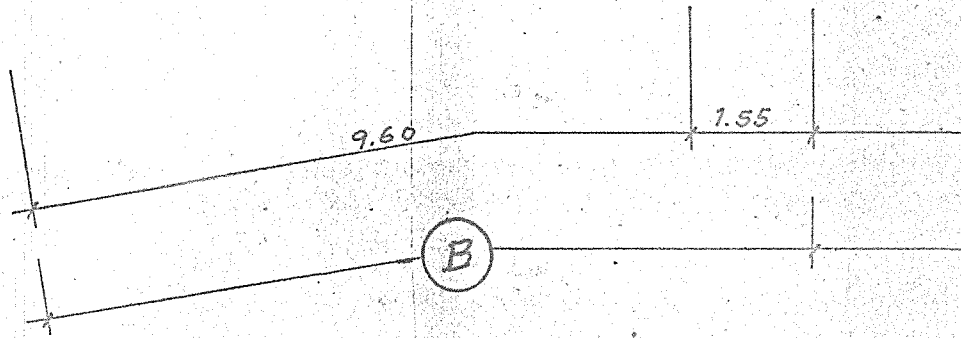

9.60

1.55

B

E

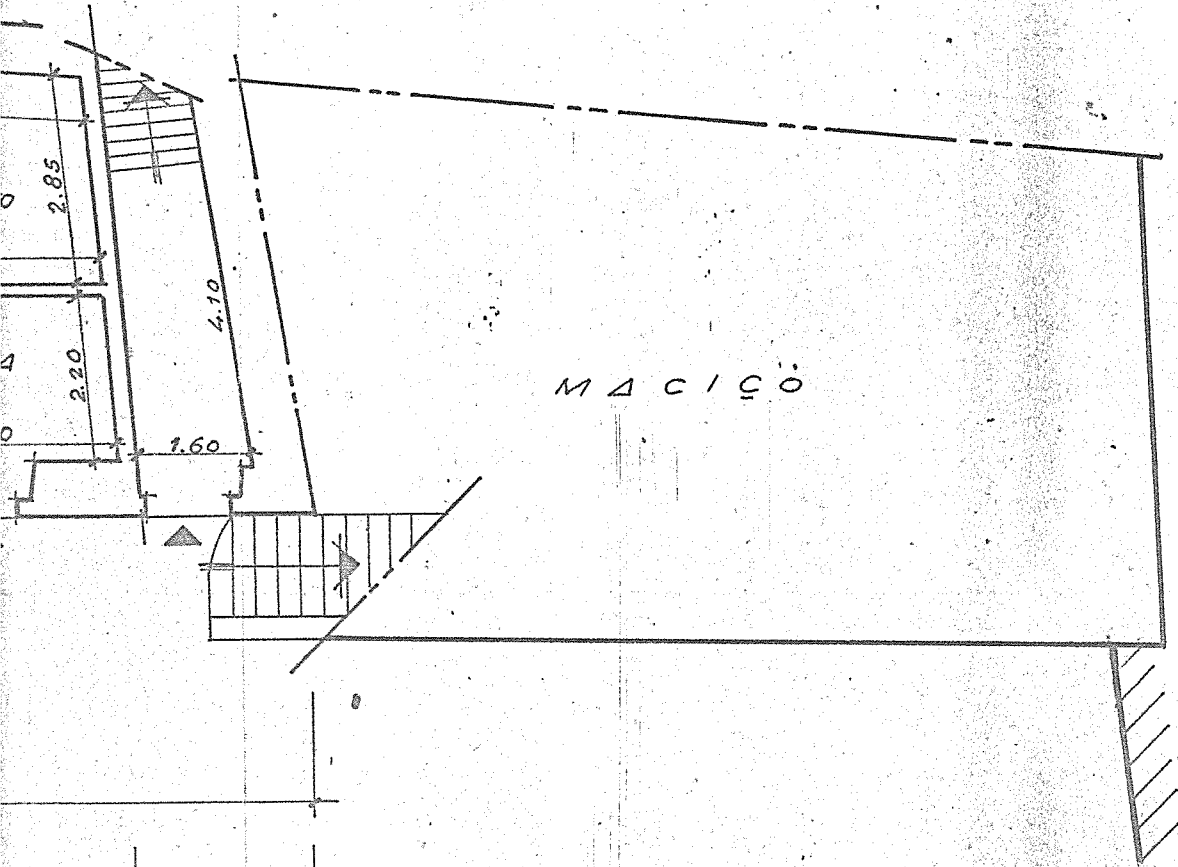

MACIÇO

E

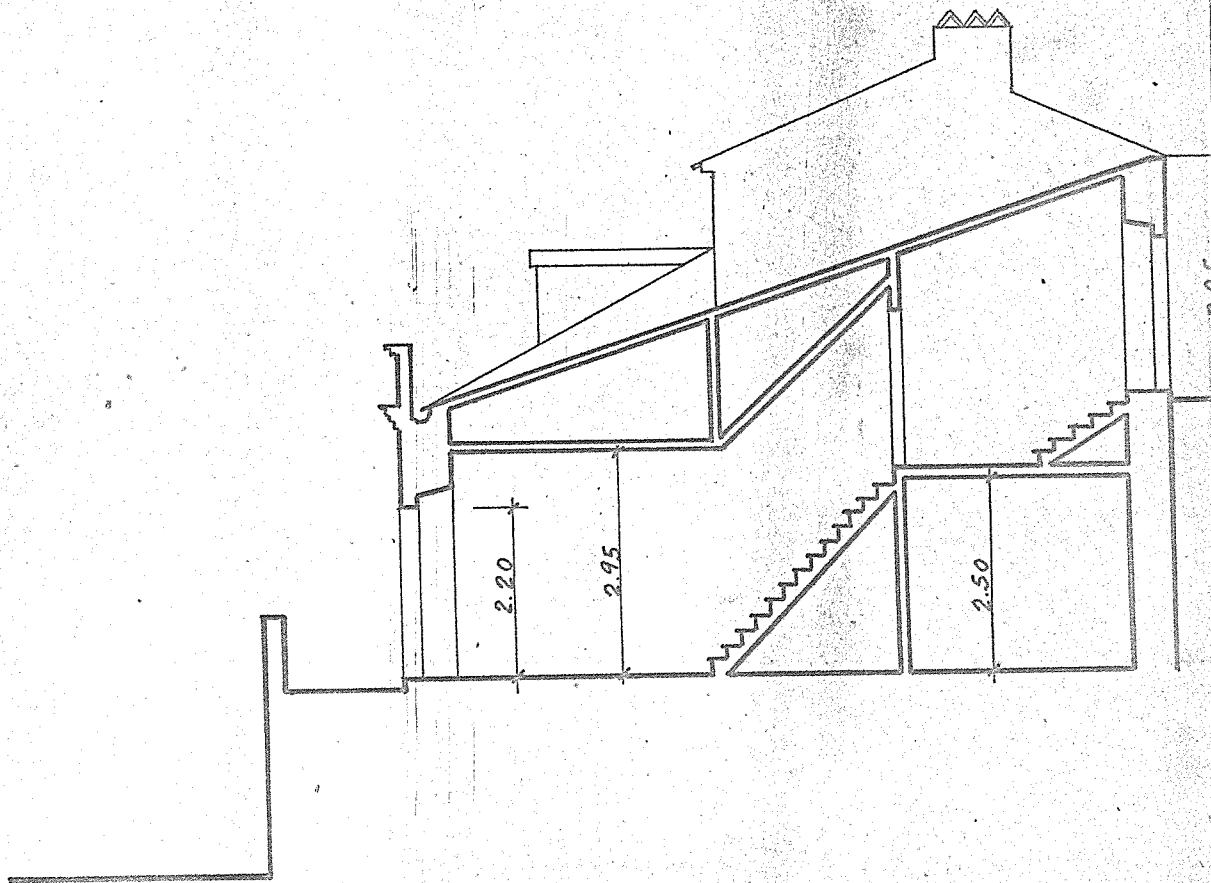

CORTE - CII

PRÉDIO NA TRAV. DE TRÁS DA MISERICÓRDIA - ALENQUER  
Rómulo José Alves da Silva e  
Numitor Artur Alves da Silva

3

Escala : 1/100

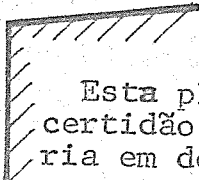
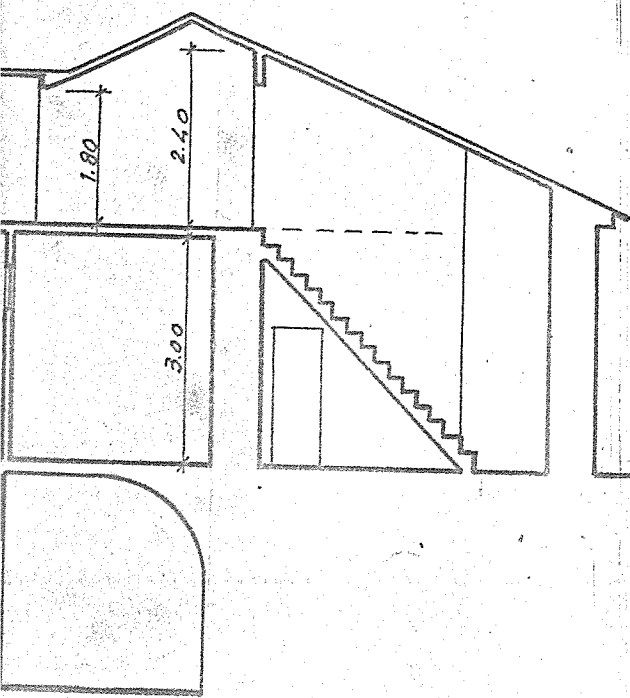

Esta planta faz parte integrante da certidão anexa, passada nesta Secretaria em dezasseis de Janeiro de mil novecentos e oitenta e um.

Paços do Concelho de Alenquer e Secretaria da Câmara Municipal, 16 de Janeiro de mil novecentos e oitenta e um.

O Chefe de Secretaria,

*[Handwritten signature]*



CORTE - AB

*[Handwritten signature]*

**ECA** Engenharia Civil e Architectural  
R. Cidade Liverpool, 12, 3.º esq. Fones 83 46 14 e 83 05 87 - LISBOA - I  
ESTÚDIO DE ENGENHARIA - Av. Lafourie, n.º 9 - Fone 7 21 76 - ALENQUER  
DEPARTAMENTOS E C A R. Jaime da Moto, 28 - A - Fone 4 24 76 - AZAMBUJA

MDCCLIII



PRÉDIO NA TRAV. DE TRÁS DA MISERICÓRDIA - ALENQUER

Rómulo José Alves da Silva e  
Numitor Artur Alves da Silva

2

Escala : 1/100

Esta planta faz parte integrante da certidão anexa, passada nesta Secretaria, em dezasseis de Janeiro de mil novecentos e oitenta e um.

Paços do Concelho de Alenquer e Secretaria da Câmara Municipal, 16 de Janeiro de 1981.

O Chefe de Secretaria,



*Numitor Artur Alves da Silva*

*Rómulo José Alves da Silva*

ECA Engenharia Civil e Arquitectura

R. Cidade Liverpool, 12, 3.º esq. Fones 834614 e 830587 - LISBOA - I

DEPARTAMENTOS

ESTÚDIO DE ENGENHARIA - Av. Lafanrie, n.º 9 - Fone 721 76 - ALENQUER

E C A

R. Jaime da Melo, 22 - A - Fone 4 24 76 - AZAMBUJA

MDCCLII

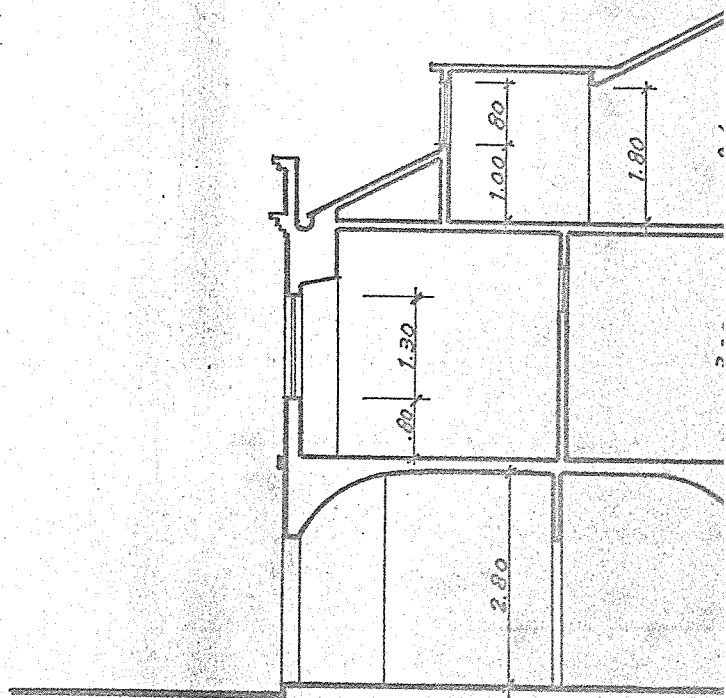
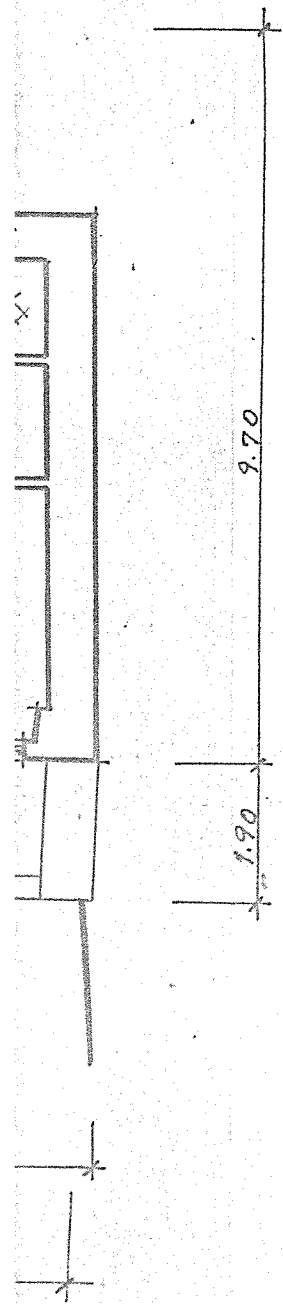

CO

E

G

F

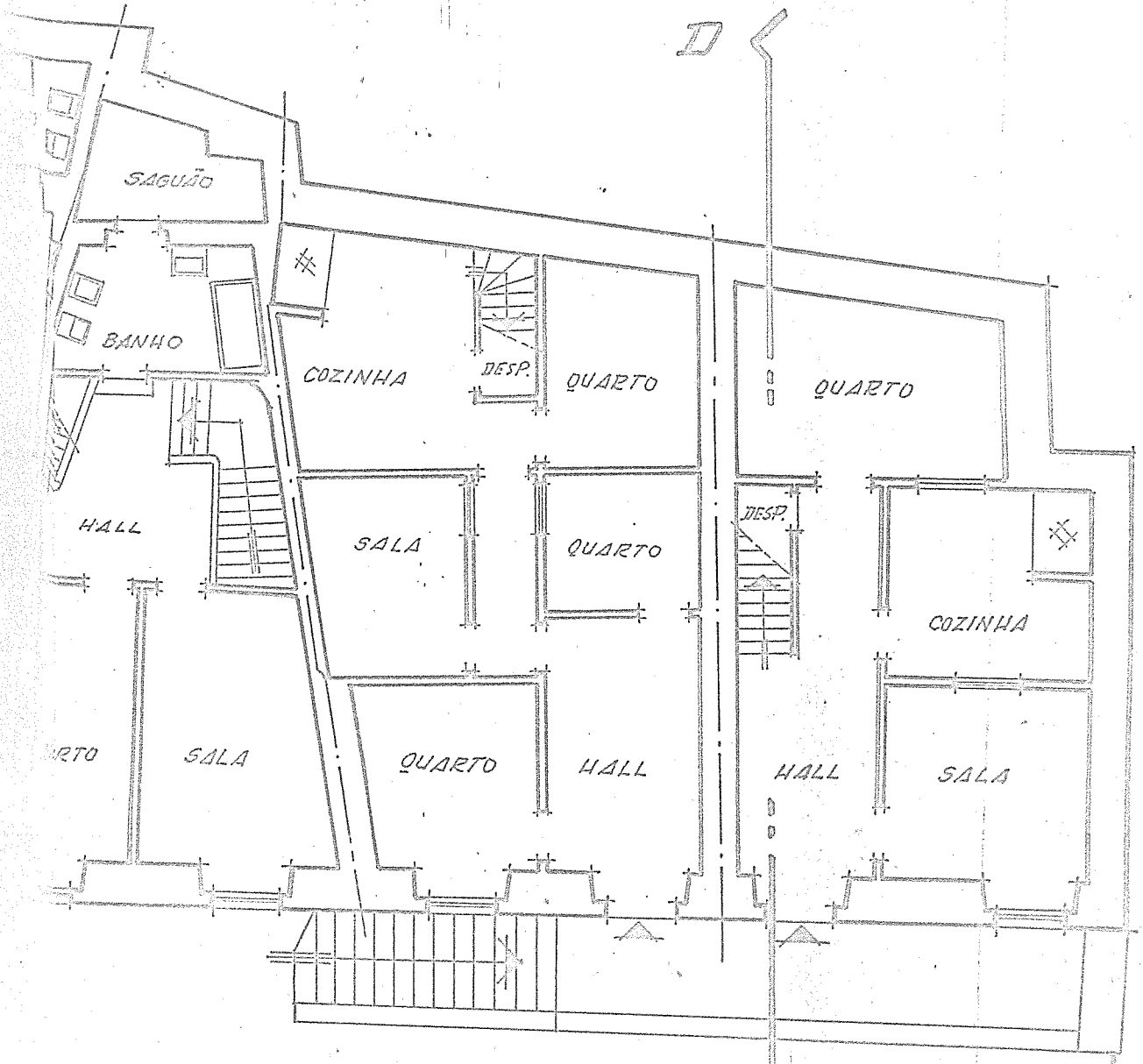

SAGUÃO

BANHO

COZINHA

DESP.

QUARTO

QUARTO

HALL

SALA

QUARTO

DESP.

COZINHA

QUARTO

SALA

QUARTO

HALL

HALL

SALA

E

G

F

1.90

PRÉDIO NA TRAV. DE TRÁS DA  
MISERICÓRDIA - ALENQUER  
Rómulo José Alves da Silva e  
Numitor Artur Alves da Silva

4

Escala : 1/100

Esta planta faz parte integrante da certidão anexa, passada nesta Secretaria em dezasseis de Janeiro de mil novecentos e oitenta e um.

Paços do Concelho de Alenquer e Secretaria da Câmara Municipal, 16 de Janeiro de 1981..

O Chefe de Secretaria,

*Wanda...*

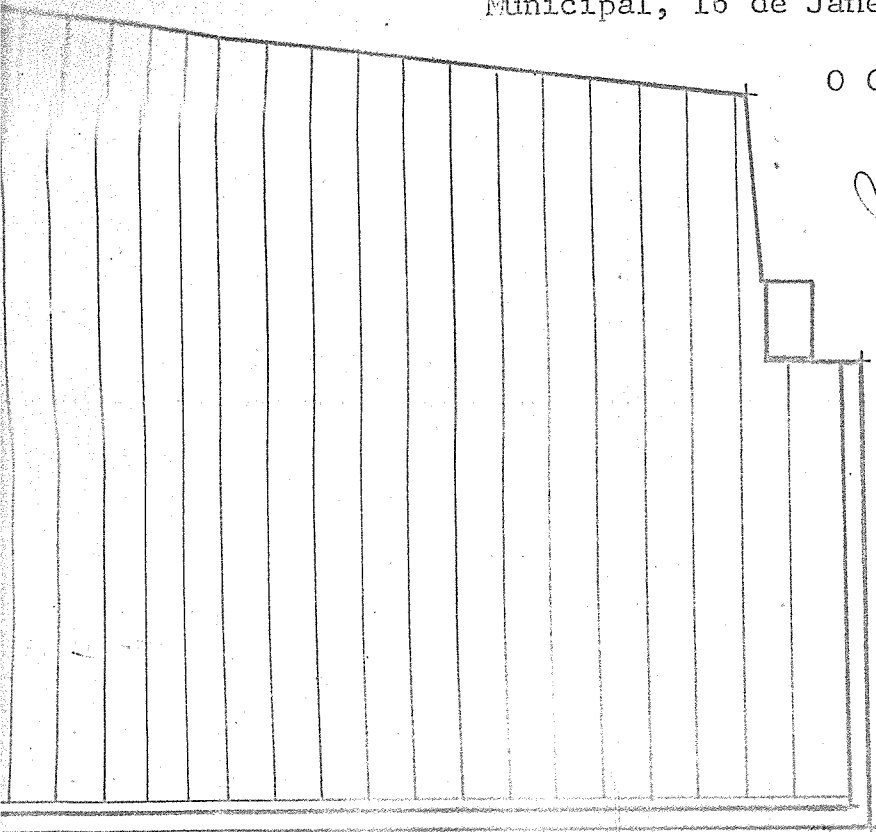

*[Handwritten signature]*

ECA

Engenharia Civil e Arquitectura

R. Cidade de Liverpool, 12, 3.º esq. Fones 834614 e 830587 - LISBOA - I

ESTÚDIO DE ENGENHARIA - Av. Lafont, n.º 9. Fone 72170 - ALENQUER

R. Jaime da Mata, 22, A. Fone 42475 - AZAMBUJA

MDCCLIII

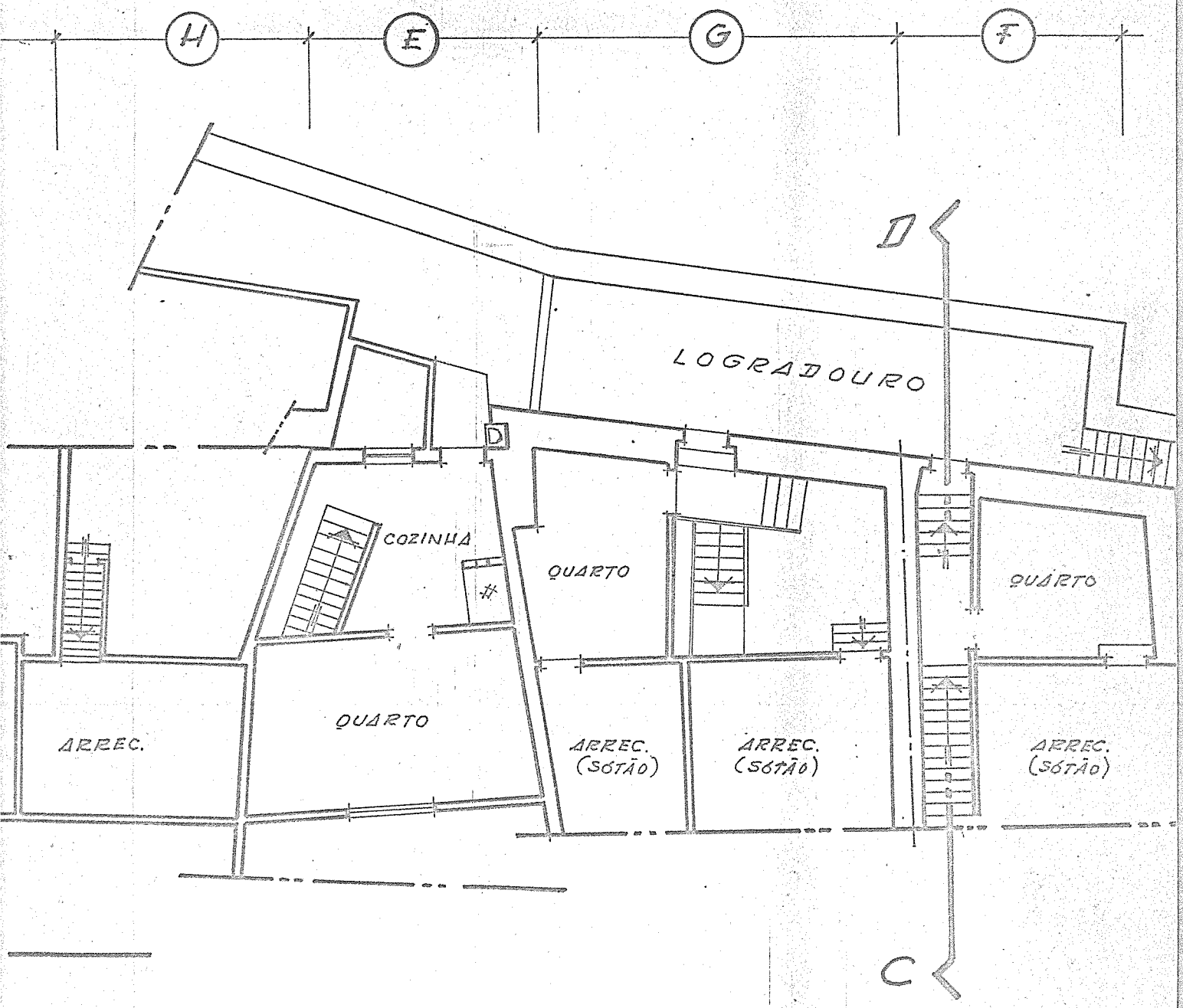

PLANTA DO SÓTÃO

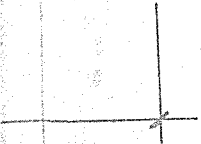
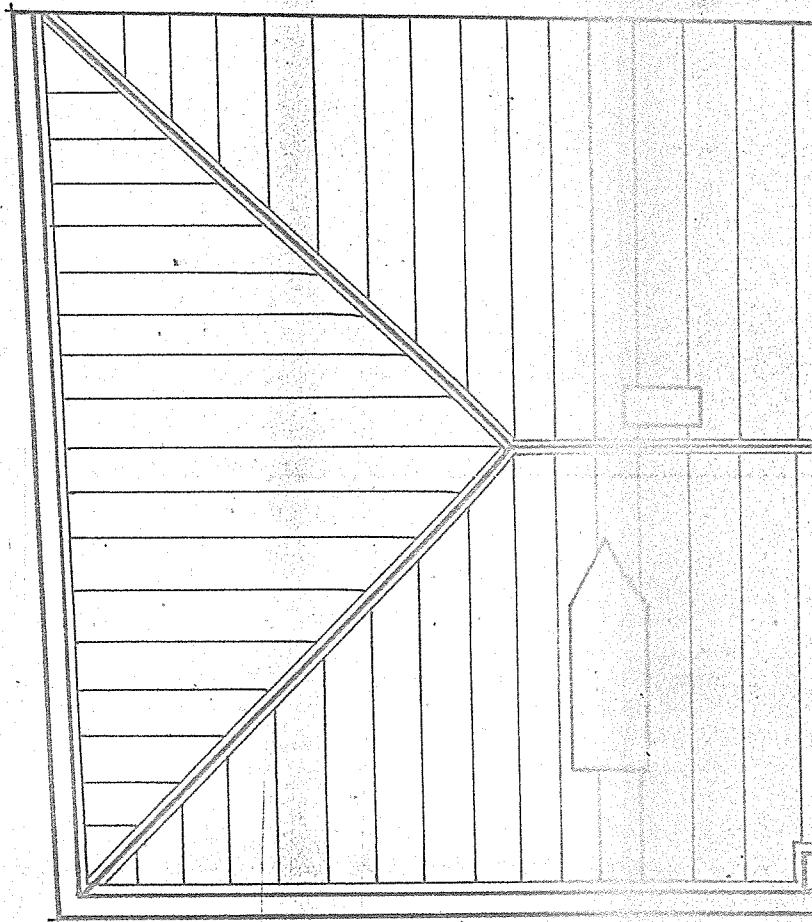
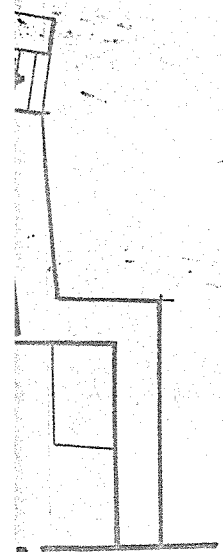



COBERTURA